PÔDORYS 1.NP

M 1:50

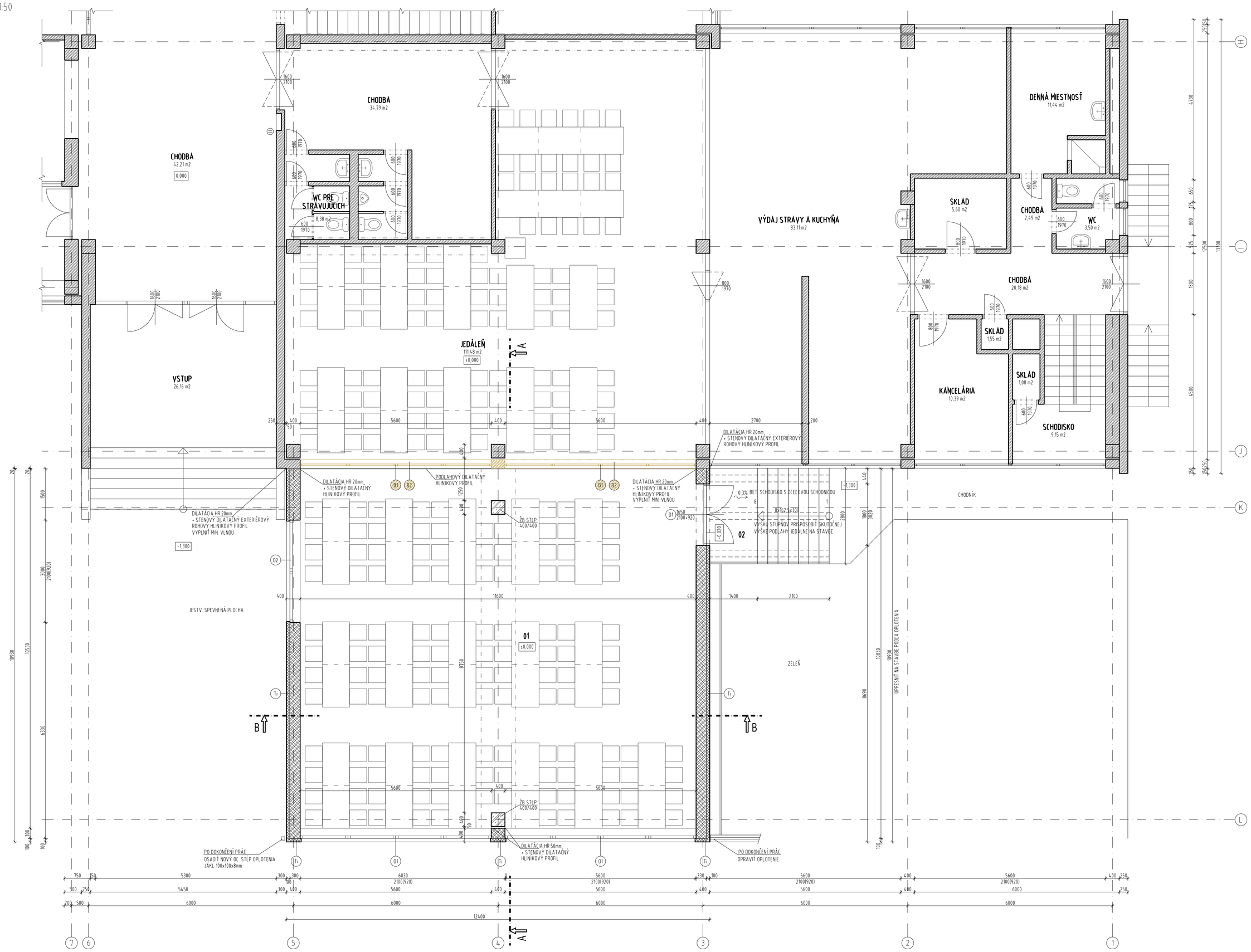

LEGENDA MIESTNOSTÍ

ČÍSLO MIESTN.	NÁZOV MIESTNOSTI	PLOCHA m2	PODLAHA NÁSL. VRST	ÚPRAVA STIEN	ÚPRAVA STROPU	SOKEL/OBKLAD/NÁTER
01	ROZŠÍRENÉ JEDÁLNE	125,32	DLAŽBA PROTIŠMYKOVÁ P1	VPC OMETKA + MALBA BIELA	VPC OMETKA + MALBA BIELA	KER SOKEL V:100mm
02	SCHODISKO	9,80	DLAŽBA PROTIŠMYKOVÁ P2			KER SOKEL V:100mm

LEGENDA MATERIÁLOV:

- JESTVUJÚCE KONŠTRUKCIE - ŽB RÁM, PANELOVÉ A MUROVANÉ STENY
- MUROVÝ HR. 300 MM Z TEHÁL POROTHERM 30 P+D ROZM. 300x247x238 MM NA MALTU MVC 10
- ŽELEZOBETÓN, BETÓN C25/30 - VIĎ ŠTATIKA
- TEPELNÁ IZOLÁCIA STIEN - FASÁDNY POLYSTYRÉN HR. 100 MM
- TEPELNÁ IZOLÁCIA STIEN V ČASTI SOKLA - EXTRUDOVANÝ POLYSTYRÉN HR. 80 MM

- B1 DEMONTOVAŤ OKNO, POUŽIŤ V PREDNEJ STENE
- B2 VYBÚRAŤ PARAPETNÝ ŽELEZOBETÓNOVÝ PANEL
- D+ NOVÉ DVERE + RÁMY, VIĎ VÝPIS OKIEN A DVERÍ
- O+ NOVÉ OKNÁ, VIĎ VÝPIS OKIEN A DVERÍ
- K KLAMPIARSKE KONŠTRUKCIE LEŽLABY, ZVODY, VONKAJŠIE PARAPETY, OPLECHOVANE ATIKY) Z POPLASTOVANÉHO PLECHU hr 0,6mm
- T+ KONTAKTNÝ ZATEPLOVACÍ SYSTÉM Z POLYSTYRÉNU, HR. 100mm

POZNÁMKY

- AK SA PRI ODKRYTÍ JESTVUJÚCICH KONŠTRUKCIÍ ZISTIA OKOLNOSTI, KTORÉ NEBOLO MOŽNÉ PRI OBHLIADKE ZISTIŤ A KTORÉ PREUKÁŽU NUTNOSŤ NOVÉHO RIEŠENIA TAK JE POTREBNÉ ĎALŠÍ POSTUP PRÁC KONZULTOVAŤ SO ZÁSTUPCOM GP
- V PRÍPADE NEZROVNALOSTÍ MEDZI PROJEKTOVOU DOKUMENTÁCIOU A SKUTOČNOSŤOU NA STAVBE, KONTAKTOVAŤ PROJEKTANTA
- VŠETKY STAVEBNÉ PRÁCE POČAS BÚRACÍCH PRÁC MUSIA BYŤ PREVEDENÉ PODĽA PLATNÝCH PREDPISOV A PRI PRÁCI BUDÚ DODRŽANÉ PLATNÉ BEZPEČNOSTNÉ PREDPISY STANOVENÉ V.V.K. 374/ZD. ZO 14. VII.1990
- V PRÍPADE POTREBY USPORIADAŤ KONTROLNÝ DEŇ
- ROZVODY EL, ÚK DODÁVATEĽ ZKOORDINUJE NA STAVBE PODĽA SKUTKOVÉHO STAVU PÔVODNÝCH KONŠTRUKCIÍ. VŠETKY STAVEBNÉ ÚPRAVY PREBERAŤ Z PROFESÍI UK, EL
- VŠETKY VYZNAČENÉ JESTVUJÚCE OKNÁ VYBÚRAŤ
- ODSTRÁNIŤ VYZNAČENÉ VONKAJŠIE PARAPETNÉ PLECHY, OPLECHOVANIA A LEMOVANIA
- PRED ZAČATÍM BÚRACÍCH PRÁC TREBA ROZMERY DVERÍ NA STAVBE
- TÁTO DOKUMENTÁCIA NENAHRÁDZA VÝROBNU A DIELENSKU DOKUMENTÁCIU DODÁVATEĽA
- HORIZONTÁLNE A VERTIKÁLNE DRÁŽKY PRE POTRUBNÉ A KÁBLOVÉ ROZVODY V NOSNÝCH STENÁCH A V PREČÍKACH JE NUTNÉ VYPREŽOVAŤ, NE SEKAŤ ! V PRÍPADE, ŽE PRE DODÁVATEĽA NIE JE DOSTUPNÉ POTREBNÉ STROJNÉ VYBAVENIE, JE MOŽNÉ DRÁŽKY NA PRV PO STRANÁCH NAREZAŤ ROZBRUSOVÁČKOU A NÁSLEDNE STREĎ ČISTNE VYSEKAŤ
- DILATÁCIU PODĽAHY PREVIESŤ PODĽA STN A PRÍSLUŠNÝCH TECHNOLOGICKÝCH PREDPISOV
- VŠETKY STYKY STIEN Z DVOCH ROZDIELNYCH MATERIÁLOV JE NUTNÉ VYSTUŽIŤ V OMETKE SKLOTEXTILNOU MRIEŽKOU
- PRED VÝROBOU JEDNOTLIVÝCH KONŠTRUKCIÍ A PRVKOV DODÁVATEĽ PREMERIA SKUTOČNÉ ROZMERY STAVEBNÝCH OTVOROV
- SKLADBY PODĽAH - VIĎ VÝKRES Č. A-05
- PRI REALIZÁCII NOSNÝCH STIEN Z KERAMICKÝCH PRVKOV DODRŽAŤ VÝROBCOM STANOVENÝ TECHNOLOGICKÝ PREDPIS VÝSTAVBY
- ŽELEZOBETÓNOVÉ PRVKY VYSTUŽIŤ PODĽA VÝKRESOV ŠTATIKY
- CELÝ OBJEKT JE ZATEPLENÝ FASÁDNYM POLYSTYRÉNOM HR. 100 MM
- V SOKLOVEJ OBLASTI POUŽIŤ EXTRUDOVANÝ POLYSTYRÉN HR. 80 MM
- V PRÍPADE NESÚLADU PO MEDZI ŠTATIKOU A STAVEBNOU ČASŤOU ORGANIZOVAŤ KONTROLNÝ DEŇ
- VŠETKY DILATAČNÉ PROFILY REŠIŤ SYSTÉMOM VEKOLIT!

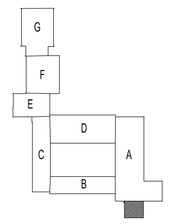

VÝŠKOVÝ SYSTÉM MIESTNY ±0,000=100,00
PVB - PEVNÝ VÝŠKOVÝ BOD = 100,00 - PODLAHA PRÍZEMIA

PROJEKTANT NENESIE ŽIADNU ZODPOVEDNOSŤ ZA ZMENY USKUTOČNENÉ BEZ JEHO PÍSOMNÉHO SÚHLASU ! ZHOTOVITEĽ JE POVINNÝ O ZISTENÝCH CHYBÁCH V DOKUMENTÁCII NEODKLADNE INFORMOVAŤ PROJEKTANTA ! ZHOTOVITEĽ JE POVINNÝ SKUTOČNÉ ROZMERY SKONTROLOVAŤ NA STAVBE !

Projektová dokumentácia je súčasťou architektonického diela a podlieha autorskému zákonu č.383/1997 Z.z. Prezentované technické výkresy a všetky technické súčasti projektu definujú dielo alebo jeho časť. Z tohto titulu je projekt duševným majetkom autora a preto používať, rozmnožovať a publikovať ho možno len so súhlasom autora. Zmeny v projekte je možné vykonať iba písomným súhlasom zodpovedného projektanta !

Zodpovedný projektant	Autor	Vypracoval	Aktívne domy, s.r.o.
Ing. MÁTIS Tibor		Ing. MÁTIS Tibor	Záhradnícka 678/1E 929 01 Dunajská Streda

ROZŠÍRENIE JEDÁLNE ZŠ

Investor: ZŠ ARMÓNA VÁMBÉRYHO, DUN. STREDA
Miesto: Dun. Streda, p.č. 3464/530, 3464/531, k.ú. Dun. Streda

tel. 0903/363407 e-mail: matis@aktivne.sk	
Dátum	December 2013
Stupeň	Projekt k stavbe
Formát	A4, x 10
Výkres: PÔDORYS 1.NP	Mierka 1:50
Č. výkresu	A-03
Sada č.	